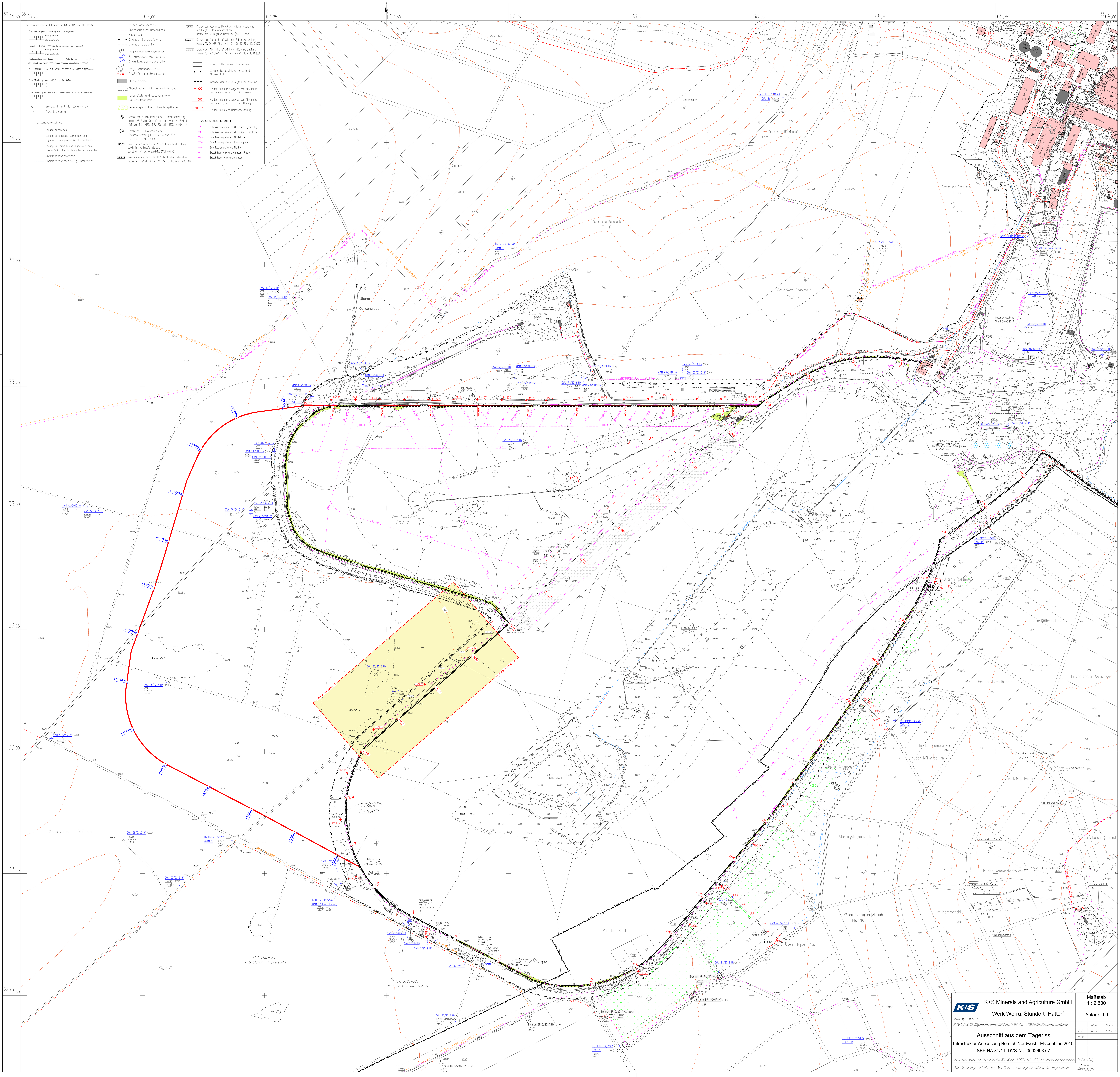
Böschungszeichen in Anlehnung an DIN 21912 und DIN 18702
Böschung allgemein (regelmäßig begrenzt und eingemessen)
Böschungsoberkante
Böschungsunterkante
Kippen- , Halden-Böschung (regelmäßig begrenzt und eingemessen)
Böschungsober- und Unterkante sind am Ende der Böschung zu verbinden.
Abweichend von dieser Regel werden folgende Ausnahmen festgelegt:
A - Böschungskante läuft weiter, ist aber nicht weiter aufgemessen.
B - Böschungskante verläuft sich im Gelände
C - Böschungsunterkante nicht eingemessen oder nicht definierbar
Grenzpunkt mit Flurstücksgrenze
Flurstücksnummer
Leitungsdarstellung
Leitung oberirdisch
Leitung unterirdisch, vermessen oder digitalisiert aus großmaßstäblichen Karten
Leitung unterirdisch und digitalisiert aus kleinmaßstäblichen Karten oder nach Angabe
Oberflächenwasserrinne
Oberflächenwasserleitung unterirdisch
Halden-Abwasserrinne
Abwasserleitung unterirdisch
Kabeltrasse
Grenze Bergaufsicht
Grenze Deponie
Inklinometermessstelle
Sickerwassermessstelle
Grundwassermessstelle
Regensammelbecken
GNSS-Permanentmessstation
Betonfläche
Abdeckmaterial für Haldenabdeckung
vorbereitete und abgenommene Haldenaufstandsfläche
genehmigte Haldenvorbereitungsfläche
Grenze des 5. Teilabschnitts der Flächenvorbereitung Hessen: AZ. 34/Hef-76 d 40-11-314-12/166 v. 27.05.13 Thüringen: PE: 10872/13 R2-76d1201-152073 v. 08.04.13
Grenze des 6. Teilabschnitts der Flächenvorbereitung Hessen: AZ. 34/Hef-76 d 40-11-314-12/183 v. 09.12.14
Grenze des Abschnitts BA A1 der Flächenvorbereitung genehmigte Haldenaufstandsfläche gemäß der Teilfreigabe Bescheide (A1.1 -A1.5.2)
Grenze des Abschnitts BA A2.1 der Flächenvorbereitung Hessen: AZ. 34/Hef-76 d 40-11-314-30-16/34 v. 12.09.2019
Grenze des Abschnitts BA A3 der Flächenvorbereitung genehmigte Haldenaufstandsfläche gemäß der Teilfreigaben Bescheide (A3.1 - A3.3)
Grenze des Abschnitts BA A4.1 der Flächenvorbereitung Hessen: AZ. 34/HEF-76 d 40-11-314-30-17/36 v. 12.10.2020
Grenze des Abschnitts BA A4.2 der Flächenvorbereitung Hessen: AZ. 34/HEF-76 d 40-11-314-30-17/43 v. 12.11.2020
Zaun, Gitter ohne Grundmauer
Grenze Bergaufsicht entspricht Grenze HBP
Grenze der genehmigten Aufhaldung
+100 Haldenstation mit Angabe des Abstandes zur Landesgrenze in m für Hessen
-100 Haldenstation mit Angabe des Abstandes zur Landesgrenze in m für Thüringen
+100e Haldenstation der Haldenerweiterung
Abkürzungserläuterung
EEA-... Entwässerungselement Abschläge (Spülrohr)
EEA-SR Entwässerungselement Abschläge - Spülrohr
EEM-... Entwässerungselement Mantelzone
EEÜ-... Entwässerungselement Übergangszone
EEF-... Entwässerungselement Fläche
ET... Ertüchtigter Haldenrandgraben (Rigole)
EHG Ertüchtigung Haldenrandgraben
Gemarkung Ransbach Fl. 8
Gemarkung Röhrigshof Flur 4
Gemarkung Philippsthal Flur 9
Gem. Unterbreizbach Flur 10
Gem. Unterbreizbach Flur 11
Kreutzberger Stöckig
FFH 5125-303 NSG Stöckig- Ruppershöhe
Stapelbecken Ochsengraben (OG)
Polderbecken I
Deponieabdeckung Stand 20.08.2018
BE-Fläche
K+S Minerals and Agriculture GmbH
Werk Werra, Standort Hattorf
www.kpluss.com
Maßstab 1 : 2.500
Anlage 1.1
CAD 26.05.21 Schwarz
Ausschnitt aus dem Tageriss
Infrastruktur Anpassung Bereich Nordwest - Maßnahme 2019
SBP HA 31/11, DVS-Nr.: 3002603.07
Die Grenzen wurden von ALK-Daten des AfB (Stand 11/2010, akt. 2015) zur Orientierung übernommen.
Für die richtige und bis zum Mai 2021 vollständige Darstellung der Tagessituation
Philippsthal, Pause, Markscheider